

ПОМОГАЕМ ВАМ
С 1941 ГОДА.



Мы в Telegram



Мы в Instagram



E-mail

klinika-priem@gospital.by

Приемное отделение
+375(232) 51-08-60

Телефон "горячей линии"
+375(232) 51-12-45

Республика Беларусь
г. Гомель, ул. Ильича, 288



*Гомельская университетская
клиника-областной госпиталь
инвалидов ВОВ*

**ЦЕНТР
ТРАДИЦИОННОЙ
КИТАЙСКОЙ
МЕДИЦИНЫ**

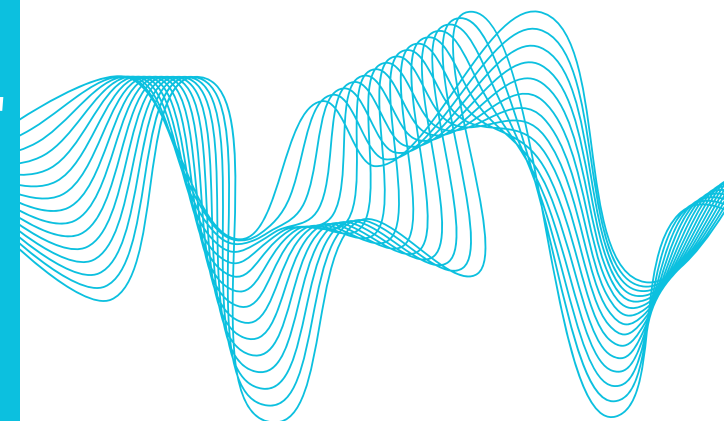

ПОМОГАЕМ ВАМ
С 1941 ГОДА.

Мы в Telegram



Мы в Instagram



E-mail

klinika-priem@gospital.by

Приемное отделение
+375(232) 51-08-60

Телефон "горячей линии"
+375(232) 51-12-45

Республика Беларусь
г. Гомель, ул. Ильича, 288



*Гомельская университетская
клиника-областной госпиталь
инвалидов ВОВ*

**СОСУДИСТАЯ
ХИРУРГИЯ**

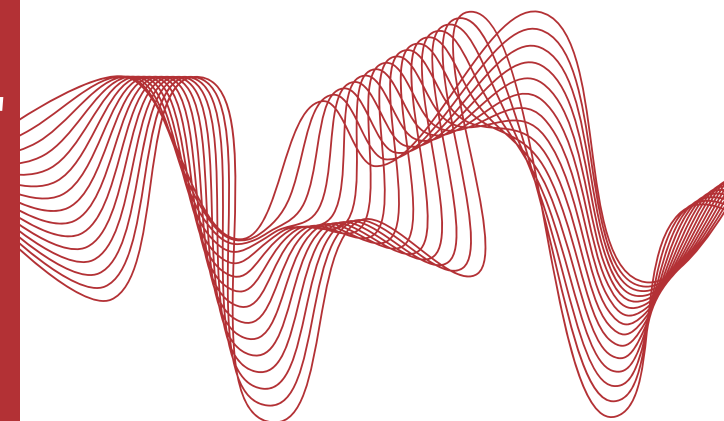

ПОМОГАЕМ ВАМ
С 1941 ГОДА.



Мы в Telegram



Мы в Instagram



E-mail
klinika-priem@gospital.by

Приемное отделение
+375(232) 51-08-60
Телефон "горячей линии"
+375(232) 51-12-45

Республика Беларусь
г. Гомель, ул. Ильича, 288



*Гомельская университетская
клиника-областной госпиталь
инвалидов ВОВ*

ДИАГНОСТИКА

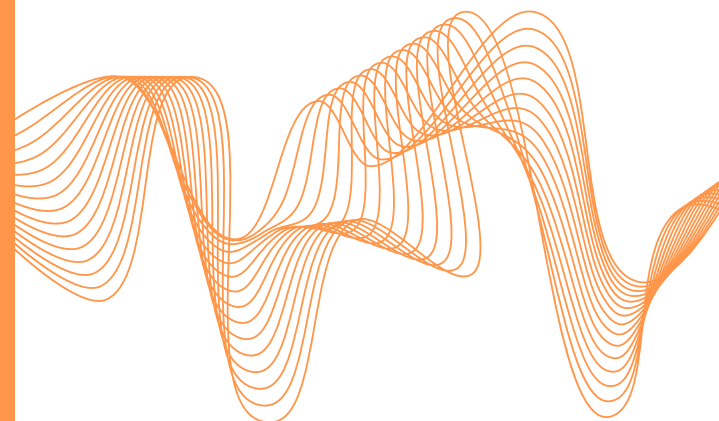

22 декабря 2017 года на базе учреждения был открыт Центр традиционной китайской медицины.

Центр стал связующим звеном для дальнейшего укрепления двустороннего сотрудничества в области традиционной китайской медицины, культурного обмена, подготовки специалистов и предоставления белорусскому народу большего выбора медицинского обслуживания.

Классическая акупунктура

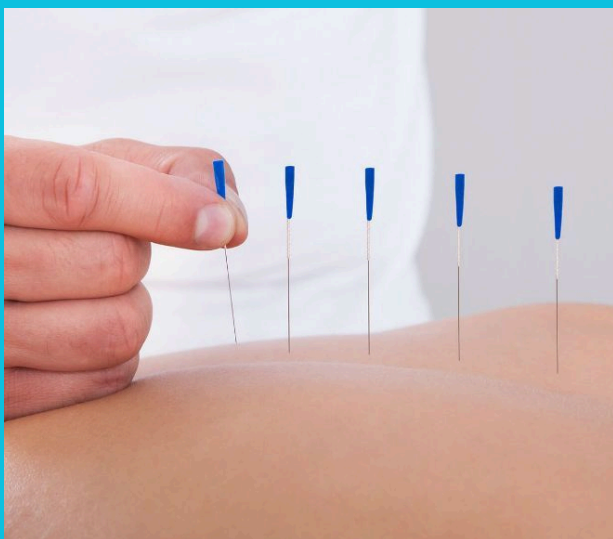

Аурикулярная рефлексотерапия

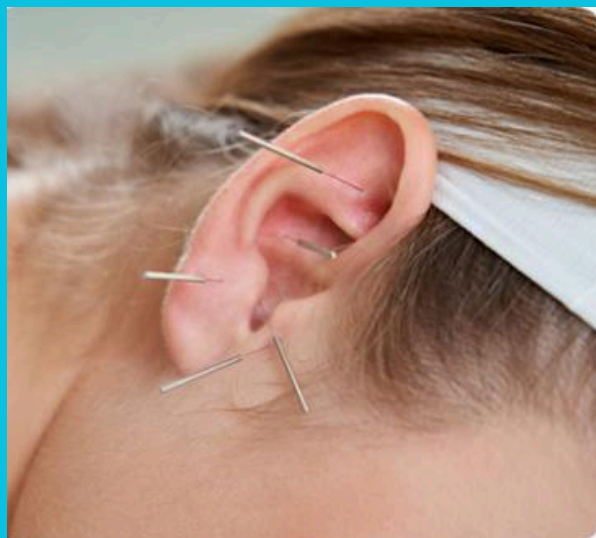

В настоящее время в Центре традиционной китайской медицины жителям г. Гомеля и пациентам госпиталя доступны иглорефлексотерапия, мануальная терапия, различные виды массажа, стоун-терапия, фитоаппликации, прижигание полынными сигарами, траволечение, лечебная гимнастика и многое другое.

Вытяжение позвоночника 1.СКЕЛЕТНОЕ



2.ПОДВОДНОЕ



Телефон:
+375(23) 2510873

Отделение открыто 20 ноября 2015 г.

Показания для направления
пациентов на консультацию,
обследование или лечение
в отделение сосудистой хирургии :



1. Заболевания сосудов
шеи
2. Заболевания сосудов у
пациентов с
неврологической
патологией.
3. Лечение пациентов с
ангионеврозами
4. Заболевания сосудов у
пациентов, перенесших
специализированное
лечение

5. Хроническая артериальная
недостаточность
конечностей.

6. Аневризмы аорты,
магистральных артерий.

7. Последствия повреждений
магистральных сосудов,
нервов, тромбозов
глубоких вен, ребущих
реконструктивных операций.

8. Удаление
нетравматических
внутричерепных
кровоизлияний,
внутричерепных гематом.

9. Удаление грыж
поясничных
межпозвоночных дисков.

10. Операции при
последствиях хирургических
вмешательств на
центральной и
периферической нервной
системе.

И МНОГОЕ ДРУГОЕ



**Тел. отделения :
+375 232 510905**

**Тел.консультативного
кабинета ангиохирурга:
+375 232 510875**

РЕНТГЕНОВСКОЕ ОТДЕЛЕНИЕ

Включает в себя:
Рентгеновский кабинет
и кабинета РКТ



Используя метод РКТ, можно обследовать:

- головной мозг
- лицевой череп и мягкие ткани шеи ;
- органы грудной клетки
- органы брюшной полости и забрюшинного пространства, малого таза
- позвоночник, костно-суставной аппарат

Телефоны:

8(023) 251-04-85

8(023) 251-12-69

УЛЬТРАЗВУКОВАЯ ДИАГНОСТИКА

Исследования проводятся на аппаратах высокого класса с современными технологиями и характеристиками, обеспечивающими новый уровень качества диагностики.



Перечень исследований:

- органов брюшной полости и забрюшинного пространства
- Щитовидная железа, лимфатические узлы
- органов мочеполовой системы
- дуплексное и триплексное исследование брахиоцефальных сосудов, сосудов почек, брюшной аорты, артерий и вен конечностей
- сердца.

Телефон :

+375 232 510674

КЛИНИКО-ДИАГНОСТИЧЕСКАЯ ЛАБОРАТОРИЯ

Благодаря современному оборудованию и реактивам, лабораторная диагностика позволяет в достаточно быстрые сроки получить качественные и максимально информативные данные о процессах, происходящих в нашем организме.

Уважаемые пациенты!

Если Вам сложно самостоятельно определиться с перечнем необходимых лабораторных исследований, предлагаем Вам проконсультироваться с нашими сотрудниками.

Для желающих лаборатория оказывает широкий перечень платных медицинских услуг по лабораторному обследованию.

Телефон:

8 (0232) 511220

